

# Einrichtung Thunderbird - @bremerhaven.de

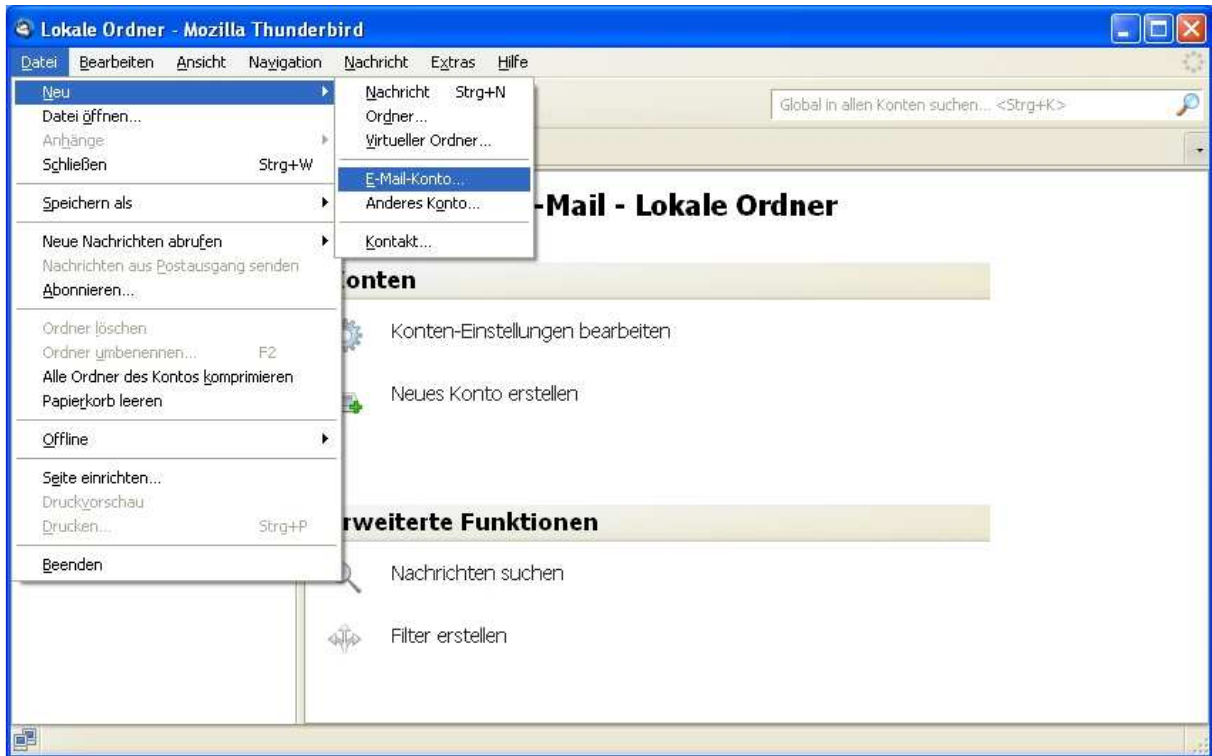

**Konto einrichten** ✕

Ihr Name: Max Muster Ihr Name, wie er anderen Personen gezeigt wird  
 E-Mail-Adresse: max.muster@bremerhaven.de  
 Passwort: ●●●●●●  
 Passwort speichern [Neu beginnen](#)

**Folgende Einstellungen wurden durch Ausprobieren typischer Serverbezeichnungen gefunden**

Benutzername: max.muster **Bearbeiten**

<input checked="" type="checkbox"/>	Posteingang-Server:	mail.bremerhaven.de	POP	110	STARTTLS
<input checked="" type="checkbox"/>	Postausgang-Server:	mail.bremerhaven.de	SMTP	25	STARTTLS

**Konto einrichten** ✕

Ihr Name: Max Muster Ihr Name, wie er anderen Personen gezeigt wird  
 E-Mail-Adresse: max.muster@bremerhaven.de  
 Passwort: ●●●●●●  
 Passwort speichern [Neu beginnen](#)

**Folgende Einstellungen wurden durch Ausprobieren typischer Serverbezeichnungen gefunden**

Benutzername:

Posteingang-Server:  POP

Postausgang-Server:  SMTP

**Konto einrichten** ✕

Ihr Name: Max Muster Ihr Name, wie er anderen Personen gezeigt wird  
 E-Mail-Adresse: max.muster@bremerhaven.de  
 Passwort: ●●●●●●  
 Passwort speichern [Neu beginnen](#)

**Folgende Einstellungen wurden durch Ausprobieren typischer Serverbezeichnungen gefunden**

Benutzername:  **Konfiguration erneut testen**

Posteingang-Server:  POP

Postausgang-Server:  SMTP

### Konto einrichten

Ihr Name: Max Muster Ihr Name, wie er anderen Personen gezeigt wird

E-Mail-Adresse: max.muster@bremerhaven.de

Passwort: ●●●●●●

Passwort speichern [Neu beginnen](#)

**Folgende Einstellungen wurden durch Ausprobieren typischer Serverbezeichnungen gefunden**

Benutzername: max.muster@bremerhaven.de [Bearbeiten](#)

<input checked="" type="checkbox"/>	Posteingang-Server:	mail.bremerhaven.de	POP	110	STARTTLS
<input checked="" type="checkbox"/>	Postausgang-Server:	mail.bremerhaven.de	SMTP	25	STARTTLS

**Benutzerdefinierte Einstellungen...** [Abbrechen](#) [Konto erstellen](#)

### Konten-Einstellungen

- max.muster@bremerhaven.de
  - Server-Einstellungen**
  - Kopien & Ordner
  - Verfassen & Adressieren
  - Junk-Filter
  - Speicherplatz
  - Empfangsbestätigungen (MDN)
  - S/MIME-Sicherheit
- Lokale Ordner
  - Junk-Filter
  - Speicherplatz
  - Postausgang-Server (SMTP)

[Konten-Aktionen](#)

#### Server-Einstellungen

Servertyp: POP

Server: mail.bremerhaven.de Port: 110 Standard: 110

Benutzername: max.muster@bremerhaven.de

Sicherheit und Authentifizierung

Verbindungssicherheit: STARTTLS

Authentifizierungsmethode: Passwort, normal

Server-Einstellungen

Beim Starten auf neue Nachrichten prüfen

Alle 10 Minuten auf neue Nachrichten prüfen

Neue Nachrichten automatisch herunterladen

Nur die Kopfzeilen herunterladen

Nachrichten auf dem Server belassen

Lösche Nachrichten vom Server nach 14 Tagen

Nachrichten vom Server löschen, wenn sie vom Posteingang gelöscht werden

Papierkorb beim Verlassen leeren [Erweitert...](#)

Lokales Verzeichnis: C:\Dokumente und Einstellungen\max.muster\AppData\Local\Thunderbird

[Verzeichnis wählen...](#)

[OK](#) [Abbrechen](#)

# Konten-Einstellungen



max.muster@bremerhaven.de

- Server-Einstellungen
- Kopien & Ordner
- Verfassen & Adressieren
- Junk-Filter
- Speicherplatz
- Empfangsbestätigungen (MDN)
- S/MIME-Sicherheit
- Lokale Ordner
  - Junk-Filter
  - Speicherplatz
- Postausgang-Server (SMTP)

Konten-Aktionen

## Konten-Einstellungen - <max.muster@bremerhaven.de>

Konten-Bezeichnung: max.muster@bremerhaven.de

### Standard-Identität

Diese Informationen erhalten Empfänger Ihrer Nachrichten.

Ihr Name: Max Muster

E-Mail-Adresse: max.muster@bremerhaven.de

Antwortadresse: max.muster@bremerhaven.de

Organisation:

Signaturtext:  HTML verwenden (z.B.: <b>fett</b>)

Stattdessen eine Datei als Signatur anhängen (Text, HTML oder Grafik):

Durchsuchen...

Visitenkarte an Nachrichten anhängen

Visitenkarte bearbeiten...

Postausgang-Server (SMTP): max.muster - mail.bremerhaven.de (Standard)

Weitere Identitäten...

OK

Abbrechen